Continue

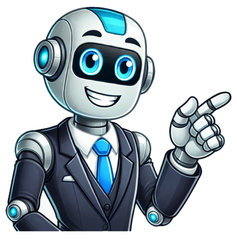

¿Quién es la máscara 2020? ya tiene finalistas lo cual significa que uno de los nuestros programas consentidos está por llegar a su fin y, al mismo tiempo, al fin sabremos quiénes con los famosos que lograron guardar el secreto de su identidad hasta el último momento. Te recomendamos: ¿Quién fue eliminado de Quién es la Máscara 2020? Elefante, Disco Ball, Mapache, Oso Polar y Zombie fueron los personajes que llegaron a la semifinal y que tuvieron que utilizar sus mejores estrategias para eliminar a dos de sus contrincantes y perfilarse a la gran final. Fotos: Televisa Prensa Finalistas de Quién es la máscara 2020 La final de Quién es la máscara 2020 se llevará a cabo el domingo 13 de diciembre de 2020 a las 20:30 horas por Las Estrellas. También te puede interesar: Personajes, investigadores y dónde ver ¿Quién es la máscara 2020? en vivo Disco Ball, Mapache y Oso Polar con los personajes que han mantenido su identidad en secreto hasta la final de Quién es la máscara 2020. Y, de último momento, Zombie también logró llegar al último capítulo de esta temporada. ¿Quién es Disco Ball en Quién es la máscara? Disco Ball es uno de los personajes más carismáticos de esta competencia por lo que el público y los investigadores se han esforzado en adivinar en la identidad del famoso que le da vida. Lolita Cortés, Kika Edgar, María Chacón y María León son los nombres que escuchamos en la semifinal. Échale un vistazo: ¿Cansada del trabajo? Puede que lo que sientes sea soledad y te decimos por qué Otros nombres de famosas de las que se sospecha que podría ser Disco Ball son Melissa Robles, Gisselle Kuri, Bianca Marroquín, Bibi Gaytán y Chantal Andere. Pistas de Disco Ball Hay un nombre que se ha mencionado mucho al hablar sobre la posible identidad de Mapache y este es el de Paty Cantú, también se ha mencionado a Ana Torroja, Ely Guerra, una de las gemelas Ivonne e Ivette, Denisse Guerrero, de Belanova. Checa esto: Así se ven los personajes de Selena: La Serie en la vida real También se ha hablado de que Danna Paola, Becky G, Maite Perroni, Greeicy Rendón o Sofía Reyes encuentran detrás de la máscara de Mapache. Pistas de Mapache Hemos escuchado diferentes nombres sobre la posible identidad de Oso Polar, el público y los investigadores han dicho que podría tratarse de Sebastián Rulli, Paul Stanley, Eduardo Loaiza, de la Banda Los Recoditos, Yahir, Pepe Aguilar o Alan Ramírez, de la Banda MS. Ojo aquí: Ideas fáciles y sencillas para decorar el Árbol de Navidad más original Otros famosos a los que se ha relacionado con Oso Polar es Erik Rubín, Faisy, Rubén Cerda, Ricardo Arjona, Reyli Barba, Jesús Ochoa y Franco Escamilla. Pistas de Oso Polar Desde que apareció en Quién es la máscara 2020, Zombie es un personaje que ha sabido despistar muy bien a los investigadores quienes han barajado muchos nombres tratando de saber quién es este personajes. Algunos de estos han sido Juan Solo, Poncho Herrera, Emilio Osorio, Saak y Faisy. También puedes leer: Walter Tevis. La historia detrás del hombre que escribió Gambito de Dama También se ha sospechado que Zombie podría ser José Eduardo Derbez, Kalimba, Jesse Huerta, de Jesse y Joy, Jesús Navarro, de Reik, y hasta Sebastián Yatra. Pistas de Zombie Antes de que te vayas: ASMR, los videos que provocan hormigueos placenteros Esta nota contiene información de varias fuentes en cooperación con dichos medios de comunicación. Milenio Digital Ciudad de México / 11.10.2020 20:04:06 Tortuga, Jalapeño, Oso Polar, Mapache, Xoloitzcuintle, Zombie, Unicornio, Ratón, Quetzal, Pantera, Monstruo, Medusa, Lele, Elefante, Duende, Disco Ball, Cerbero y Banana son los nuevos personajes de Quién es la máscara. Los nuevos participantes compiten desde este domingo en la segunda temporada del reality show de Televisa, y aquí te compartimos toda la información sobre ellos; además, no olvides que en MILENIO tendremos la mejor cobertura del programa. Descubre domingo a domingo la identidad de los personajes. Consuelo Duval, Yuri, Carlos Rivera y, por primera vez, Juan Pablo Zurita se unen en la segunda temporada de ¿Quién es la máscara?, donde deberán descubrir a las celebridades y artistas que se ocultan detrás de creativos y elaborados disfraces. A pesar de los nuevos retos que implica grabar ante la pandemia de covid-19, la producción estrenará este domingo la edición 2020 del reality show de Televisa.¿Quién es la máscara 2? contará de nueva a cuenta con la conducción de Omar Chaparro y un elenco de lujo. El programa es una adaptación de The Masked Singer -lanzado en Corea del Sur en 2015- y llegó a la televisión mexicana en agosto de 2019. A unas horas de su estreno, aquí te presentamos los personajes que invadirán tu pantalla, ¿podrás descubrir su verdadera identidad?Tras el éxito de la primera temporada, el reality es la gran apuesta del Canal de Las Estrellas para entretener a la audiencia cada domingo. Este año entre los personajes destaca la presencia de Disco Ball, Banana, Tortuga, Elefante, Xoloitzcuintle, Zombie y Unicornio, cuyos disfraces cuentan con increíbles detalles. Ellos son los personajes de '¿Quién es la máscara 2?'Para la creación de los disfraces, Televisa invitó a todos sus diseñadores, quienes presentaron alrededor de 85 bocetos de personajes, de los cuales se seleccionaron 18, los cuales verás desfilar cada domingo sobre el escenario del reality. Tortuga, Jalapeño y Oso polar, en Quién es la máscara"Bueno con Jalapeño quería hacer algo divertido y, pues obviamente, el picante, la flama, tienen mucho que ver. Quería que no fuera un cuerpo completo del Jalapeño, solamente quería que fuera la pura máscara", mencionó Jorge Delfín, diseñador de vestuario, en entrevista para Las Estrellas. Mapache, en Quién es la máscaraEste personaje es uno de los más elaborados, pues tiene varios cambios de vestuario, por ejemplo cuenta con distintos faldones, colas de tul, pantalones e, incluso, tres pares de botas. Estos cambios responden al tema musical que esté planeado ejecute en el escenario. Xoloitzcuintle, en Quién es la máscaraLos diseñadores afirmaron que este personaje fue el más complicado de realizar debido a que no lleva sólo textiles sino también un tipo de armadura; sin embargo, es considerado uno de los más deslumbrantes del show. Zombie, en Quién es la máscara Unicornio, en Quién es la máscara Ratón, en Quién es la máscara Quetzal, en Quién es la máscara Pantera, en Quién es la máscara Monstruo, en Quién es la máscara Medusa, en Quién es la máscara Lele, en Quién es la máscaraElefante, en Quién es la máscara Duende, en Quién es la máscaraDisco Ball, en Quién es la máscaraCerbero, en Quién es la máscaraEs una representación del monstruo de tres cabezas de Hades, dios del Inframundo, según la mitología griega.Banana, en Quién es la máscaraamt Síguenos en Queda prohibida la reproducción total o parcial del contenido de esta página, mismo que es propiedad de MILENIO DIARIO, S.A. DE C.V.; su reproducción no autorizada constituye una infracción y un delito de conformidad con las leyes aplicables. LAS MÁS VISTAS Utilizamos cookies para darte la mejor experiencia de usuario y entrega de publicidad, entre otras cosas. Si continúas navegando el sitio, das tu consentimiento para utilizar dicha tecnología, según nuestra Política de cookies. Puedes cambiar la configuración en tu navegador cuando gustes. Quiero saber más Milenio Digital Ciudad de México / 17.10.2020 22:42:56 La segunda temporada de ¿Quién es la máscara? regresó a la pantalla chica con 18 nuevos personajes, más misterios y un nuevo investigador, Juanpa Zurita. El primer episodio sorprendió a todos por los divertidos y reñidos enfrentamientos entre los participantes, fue gracias a estas "batallas" que el público pudo conocer a los famosos detrás de dos de los personajes más carismáticos.Los investigadores (Consuelo Duval, Yuri, Carlos Rivera y Zurita) descubrieron que Mariana Seoane y Poncho de Nigris eran las celebridades que se escondían bajo los disfraces de Ratón y Monstruo, respectivamente. Si te perdiste el primer programa de ¿Quién es la máscara?, no te preocupes aquí hacemos una recuento de los personajes que continúan en la competencia. Aún faltan más misterios por resolver, así que no puedes perderte esta segunda emisión de ¿Quién es la máscara? Aquí te compartimos toda la información de los personajes que siguen en el programa; además, no olvides que en MILENIO tendremos la mejor cobertura del programa. Estos personajes siguen en '¿Quién es la máscara?'Tras la salida de Mariana Seoane y Poncho de Nigris, todo indica que este domingo conoceremos la identidad de otros personajes; recuerda que aún siguen en competencia 16.ZombieEn el primer programa interpretó "Qué maldición" y los investigadores consideraron que detrás del personaje puede estar: Fher, Camilo, Jesús Navarro o Eleazar Gómez. ElefanteTras cantar "Savage Love", de Jason Derulo, los jueces consideraron que podrías tratarse de: Itatí Cantoral, Gisselle Kuri, Erika Buenfil o Angélica Vale. Disco BallLuego de su presentación, los investigadores sospechan que María León, Biby Gaytán, Fabiola Guajardo o Bianca Marroquín estarían detrás de la máscara. PanteraLos investigadores consideraron que podría ser Ernesto D'Alessio, Saúl Alarcón, Jorge Campos o Sebastián Rulli, ¿de quién crees que se trate? Sin embargo, las pistas no son tan claras para otros personajes, quienes han logrado ocultar por completo su identidad. Ellos son: Tortuga, en 'Quién es la máscara' Jalapeño, en 'Quién es la máscara' Oso polar, en 'Quién es la máscara'Mapache, en 'Quién es la máscara'Xoloitzcuintle, en 'Quién es la máscara' Unicornio, en 'Quién es la máscara' Quetzal, en 'Quién es la máscara' Medusa, en 'Quién es la máscara' Lele, en 'Quién es la máscara' Duende, en 'Quién es la máscara' Cerbero, en 'Quién es la máscara' Banana, en 'Quién es la máscara' amt Síguenos en Queda prohibida la reproducción total o parcial del contenido de esta página, mismo que es propiedad de MILENIO DIARIO, S.A. DE C.V.; su reproducción no autorizada constituye una infracción y un delito de conformidad con las leyes aplicables. LAS MÁS VISTAS Utilizamos cookies para darte la mejor experiencia de usuario y entrega de publicidad, entre otras cosas. Si continúas navegando el sitio, das tu consentimiento para utilizar dicha tecnología, según nuestra Política de cookies. Puedes cambiar la configuración en tu navegador cuando gustes. Quiero saber más ¿Quién es la Máscara? 2020 regresa con el secreto mejor guardado de la televisión este domingo 11 de octubre a las 8:30 de la noche por Las Estrellas. En esta nueva entrega, el público y los investigadores tendrán que descubrir quién es la celebridad que se oculta en alguno de los 18 personajes creados para esta producción de Miguel Ángel Fox.A continuación, te compartimos todo lo que debes de saber de este programa:h2]:title-l-alt lg:[&>h2]:title-xl [&>h3]:title-l-alt lg:[&>h3]:title-xl [&>ol]:ml-12 [&>ol]:list-decimal> Increíbles personajes ¿Quién es la Máscara? 2020 contará con las actuaciones de Ratón, Lele, Mapache, Elefante, Unicornio, Xolo, Medusa, Banana, Oso Polar, Pantera, Monstruo, Tortuga, Cerbero, Disco Ball, Duende, Zombie, Jalapeño y Quetzal. Conócelos a continuación:h2]:title-l-alt lg:[&>h2]:title-xl [&>h3]:title-l-alt lg:[&>h3]:title-xl [&>ol]:ml-12 [&>ol]:list-decimal> Los investigadores En esta ocasión, Juanpa Zurita se suma al panel en el que vimos en la temporada pasada a Carlos Rivera, Consuelo Duval y Yuri, quienes regresan para descubrir a las celebridades.El influencer tuvo que analizar las pistas para descubrir de qué personaje le estaban hablando. No te pierdas el secreto mejor guardado de la televisión el próximo 11 de octubre. Video Juanpa Zurita pone a prueba sus habilidades como investigador y así se prepara para ¿Quién es la máscara? 2020h2]:title-l-alt lg:[&>h2]:title-xl [&>h3]:title-l-alt lg:[&>h3]:title-xl [&>ol]:ml-12 [&>ol]:list-decimal>Divertidas intervencionesOmar Chaparro vuelve a la conducción del programa para orientar a los investigadores y así destapar a las celebridades. Además, contará, nuevamente, con la compañía de Natalia Téllez, quien estará detrás del escenario para reportar todos los detalles de lo que ocurre tras bambalinas.La conductora reveló algunos secretos del programa que se estrena el 11 de octubre a las 8:30 de la noche.Video Natalia Téllez revela los secretos del escenario de ¿Quién es la Máscara? 2020: "Hay demasiado misterio"h2]:title-l-alt lg:[&>h2]:title-xl [&>h3]:title-l-alt lg:[&>h3]:title-xl [&>ol]:ml-12 [&>ol]:list-decimal> Interactúa en redes sociales A través de Instagram, el público podrá interactuar con divertidos stickers de los 18 personajes que podrás encontrar en el apartado de historias. Además, en Twitter aparecerán emojis únicos cada vez que uses el hashtag oficial; por ejemplo, #BananaEs. Recuérdalo, son 18 diferentes.A partir de este domingo 11 de octubre tienes una cita para conocer el secreto mejor guardado de la televisión.Video Yuri se mete en aprietos afinando sus habilidades de investigadora para ¿Quién es la Máscara? 2020h2]:title-l-alt lg:[&>h2]:title-xl [&>h3]:title-l-alt lg:[&>h3]:title-xl [&>ol]:ml-12 [&>ol]:list-decimal> Labor titánica de VestuarioLos 18 vestuarios de ¿Quién es la Máscara? 2020 fueron seleccionados de entre 86 propuestas de todo el talento de los diseñadores que trabajan en Televisa.Para la elaboración de cada personaje se llevaron por lo menos 69 horas de realización. Algunos de ellos tienen en su interior una estructura de luces LED, tal es el caso de Xolo.Sabías que… para tomar las medidas de las celebridades, estas acudieron con pasamontañas para ocultar su personalidad y que esta información no se filtrara.El productor Miguel Ángel Fox y todo su equipo reveló que recibieron hasta 87 propuestas para sus personajesVideo El diseño de los 18 personajes de ¿Quién es la Máscara? 2020 convocó a todos los vestuaristas de Televisah2]:title-l-alt lg:[&>h2]:title-xl [&>h3]:title-l-alt lg:[&>h3]:title-xl [&>ol]:ml-12 [&>ol]:list-decimal> El escenario Para que puedas ver cada una de las presentaciones de los 18 personajes, 350 personas están involucradas entre producción, staff, servicios y talento.El foro cuenta con 18 cámaras para la realización de este formato. Además, se utilizarán mil elementos en musicales entre pantallas, luces, plataformas, inflables, etc.Te presentamos el lugar donde 18 celebridades se ocultan en sorprendentes personajes; el programa se estrena el 11 de octubre a las 8:30 de la noche.Video Conoce el escenario de ¿Quién es la Máscara? 2020, el cual es sanitizado continuamenteEl Foro 5 de Televisa San Ángel es desinfectado tres veces al día con UVOT, durante su periodo de montaje, ensayo y grabación.¿Quién es la Máscara? 2020 tendrá 10 episodios en comparación con la primera temporada. Hasta el momento, esta entrega cuenta con 416 horas de grabación. Quién Es la Máscara regresa para ponernos a prueba tratando de adivinar quiénes son los famosos que se ocultan detrás de los divertidos personajes que veremos sobre el escenario cada domingo. Recordemos que Camaleón, quien en resultó ser Vadhir Derbez, fue el ganador de la primera edición de Quién Es La Máscara y en 2020 nos van a poner más difícil la labor de adivinar. Te recomendamos: Quién es la máscara 2020 comenzó grabaciones Cuando empieza Quién Es La Máscara 2020 La nueva temporada de Quién Es La Máscara se estrena el domingo 11 de octubre a las 20:30 horas por Las Estrellas. Quién Es La Máscara 2020 en vivo Si quieres ver Quién Es La Máscara 2020 en vivo puedes hacerlo en televisión abierta o a través del sitio web de Las Estrellas dando clic aquí. Si estás suscrito a Blim también puedes sintonizarlo en tus dispositivos. También te puede interesar: 2010-2020: una década a través de Instagram Imagen: ¿Quién es la máscara?/Facebook Investigadores de Quién Es La Máscara 2020 Los investigadores de Quién Es La Máscara 2020 son Consuelo Duval, Yuri, Carlos Rivera y Juanpa Zurita. Al igual que nosotros en casa, ellos tendrán la tarea de observar a detalle a los personajes sobre el escenario para tratar de adivinar de quién se trat OA Los conductores de este programa serán, de nueva cuenta, Omar Chaparro y Natalia Téllez. Personajes de Quién Es La Máscara 2020 En esta edición del programa tendremos que develar la identidad de 18 personajes. Ninguno es igual a los que vimos anteriormente, así que presta mucha atención a algunas pistas sobre su personalidad. Banana Inocente, divertida y con una gran capacidad de asombro. Cerbero Poderoso y divertido. Aunque dicen que varias cabezas piensan mejor que una, en este caso cada una tiene ideas muy diferentes. Disco Ball Aunque vive en la oscuridad basta con que le dé un poco la luz para reflejarla en todos lados e iluminar cualquier lugar al que llegue. Es alegre y, aguas, muy alburera. Échale un vistazo: Si Kylie y Kendall Jenner tuvieran una hermana, ¡así sería físicamente! Duende Es un personaje tenaz y disciplinado. Elefante Si alguien no se sabe quedar quieto es este personaje que es un bebé rockero e hiperactivo. Jalapeño Como su nombre —y fisionomía— lo dicen: es picante y muy alegre. Lele Ser romántica es una de las características de esta linda muñeca, también es amante de la tecnología. También puedes leer: Más allá de 'Jump'. 11 canciones para entender el impacto de Van Halen Mapache Tal vez es el personaje más misterioso. Es mística y medio bruja blanca. Monstruo Un alma libre. Es irreverente y siempre está en busca de la mejor diversión. Medusa Un personaje que derrocha elegancia. Oso Polar Relajado, solitario, pacífico y, eso sí, muy comelón. Este personaje trata de llevársela tranquila por lo que ama la buena vida. Pantera En el nombre lleva las características: atrevido, imponente y sí, un tanto arrogante. Quetzal Le gusta ser el centro de atención, así que su ambiente ideal es el carnaval, los reflectores y el espectáculo. Ojo aquí: Dos mujeres ganan el Nobel de Química 2020 por las 'Tijeras Genéticas que modifican el ADN Ratón Vive en un paraíso de quesos. Es temperamental y cortés. Unicornio Un hippie chic bohemio que bien podría estar en la playa pasándosela muy bien. Ama surfear y estar relajado. Tortuga Aunque está lleno de energía y pasión es bastante temperamental, así que aguas con hacerlo enojar. Xolo Mágico, loco y aventurero. Checa esto: Reparto, sinopsis y más de Alguien Tiene Que Morir, la serie de Netflix Zombie Travieso y distraído, así que hay que poner muchísima atención en las pistas que irá soltando. ELIGE AQUÍ A TU FAVORITO ¡VOTA! ¿Quién es la Máscara? 2020 llega con una nueva entrega para atraer con su secreto al público mexicano sobre las celebridades que se esconden detrás de increíbles personajes.Omar Chaparro es el conductor de esta emisión que se transmite los domingos a las 8:30 de la noche por Las Estrellas y que cuenta con su transmisión en vivo sin login aquí. Juanpa Zurita, Consuelo Duval, Carlos Rivera y Yuri son los investigadores de esta temporada y quienes darán su pronóstico sobre qué celebridad se está ocultando.En el siguiente episodio conoceremos a seis nuevos personajes y dos celebridades serán desenmascaradas. No te lo pierdas este domingo a las 8:30 de la noche.Video ¡Duelo de titanes!: Segundo programa de ¿Quién es la Máscara? 2020 presentará a Xolo y CerberoTras enfrentarse en un combate de música, los investigadores podrán salvar a uno para que continúe en la competencia, mientras que el público en el foro podrá votar para salvar a otro. El personaje con menos votos será quien revele su identidad.A continuación, te presentamos a los 18 personajes que forman parte de ¿Quién es la Máscara? 2020: Ratón: Es temperamental y cortés. Vive libremente en un paraíso de quesos.Ratón es temperamental y cortés. Vive libremente en un paraíso de quesos.Imagen Televisa Digital Lele: Es una muñeca muy romántica y tecnológica. Vive en un universo lleno de peluches, fantasía y brillos.Lele es una muñeca muy romántica y tecnológica. Vive en un universo lleno de peluches, fantasía y brillos. Mapache: Es mística, medio bruja blanca. Vive en un bosque místico y espiritual.Mapache es mística, medio bruja blanca. Vive en un bosque místico y espiritual. Elefante: Es un rockero hiperactivo y muy bebé. Su universo es un garage indie donde pueda hacer travesuras.Disfruta de la primera interpretación de este personaje de ¿Quién es la Máscara? 2020Video Como reto de TikTok, Elefante hace bailar a todos con 'Savage Love' Unicornio: Es un hippie bohemio chic. Le encanta surfear, el ambiente relajado y la vida cool. Su universo es la playa y el surf.Unicornio es un hippie bohemio chic. Le encanta surfear, el ambiente relajado y la vida cool. Su universo es la playa y el surf.Imagen Televisa Digital Xolo: Es un perro azteca, mágico, loco y aventurero. Vive en un universo prehispánico.Xolo es un perro azteca, mágico, loco y aventurero. Vive en un universo prehispánico. Xolo es un perro azteca, mágico, loco y aventurero. Vive en un universo prehispánico.

Imagen Televisa Digital Medusa: Es elegante, casi sublime. Vive rodeada de lujo y glamour.Medusa es elegante, casi sublime. Vive rodeada de lujo y glamour.Imagen Televisa Digital Banana: Es inocente, divertida y con gran capacidad de asombro. Vive en un Universo infantil, alegre, de fiesta y armonía.Banana es inocente, divertida y con gran capacidad de asombro. Vive en un Universo infantil, alegre, de fiesta y armonía.Imagen Televisa Digital Oso Polar: Es relajado, solitario, pacífico y comelón. Le gusta la buena vida.Oso Polar es relajado, solitario, pacífico y comelón. Le gusta la buena vida.Imagen Televisa Digital Pantera: Es un personaje atrevido, imponente y un poco arrogante. Vive en un castillo medieval, donde es un rey que le gusta acercarse a su gente.El personaje confundió al panel de investigadores al descifrar si es cantante o no la celebridad que se ocultaVideo Pantera demostró que es el rey del regional mexicano al cantar 'Ojalá que te Mueras' Monstruo: Es irreverente, sin ninguna preocupación en la vida. Su universo es un sitio de diversión sin fin.Revive uno de los momentos musicales más tiernos del programaVideo Monstruo llena de color el escenario y le canta al amor con 'Tutu' Tortuga: Está lleno de energía, pasión y tiene la mecha corta. Puede que creas que es lento, pero es más ágil que cualquiera.Tortuga está lleno de energía, pasión y tiene la mecha corta. Puede que creas que es lento, pero es más ágil que cualquiera.

Imagen Televisa Digital Cerbero: Es poderoso y divertido, pero sus tres cabezas viven en constante debate. Vive en un universo industrial y subterráneo.Cerbero es poderoso y divertido, pero sus tres cabezas viven en constante debate. Vive en un universo industrial y subterráneo.Imagen Televisa DigitalDisco Ball: Es alegre y alburera. Vive en la oscuridad, pero tan pronto la toca la luz, la refleja por todos lados.Revive el primer musical de este personaje de ¿Quién es la Máscara? 2020Video Disco Ball mueve las caderas con 'Tusa': "¡Ahora soy una chica mala!" Duende: Es un personaje tenaz y disciplinado. Su universo es el bosque fantástico.Duende es un personaje tenaz y disciplinado. Su universo es el bosque fantástico.Imagen Televisa Digital Zombie: Es un personaje travieso y distraído. Vive en un Apocalipsis lleno de diversión.El personaje confundió a Juanpa Zurita, Consuelo Duval, Yuri y Carlos RiveraVideo Zombie impacta a investigadores con su interpretación de 'Qué Maldición' Jalapeño: Es picante y alegre. Vive en un universo mexicano Kitsch.Jalapeño es picante y alegre. Vive en un universo mexicano Kitsch.Imagen Televisa Digital Quetzal: Es un showman/girl. Su universo es el Carnaval, las luces y el espectáculo.Quetzal es un showman/girl. Su universo es el Carnaval, las luces y el espectáculo.Imagen Televisa DigitalAsí que ya lo sabes, tienes una cita este domingo en ¿Quién es la Máscara? 2020 a las 8:30 de la noche. El segundo programa de ¿Quién es la Máscara? 2020 estuvo lleno de sorpresas, sobre todo porque dos personajes tuvieron que revelar su identidad.La primera celebridad en quitarse la Máscara fue Marjorie de Sousa, quien dejó ver que se escondía detrás de Banana, por lo que dejó boquiabiertos a los investigadores, pues ninguna de sus apuestas fue correcta.Conoce los indicios que nos dejó este personaje para saber qué celebridad se oculta detrás de la MáscaraVideo Banana revela que en algún momento de su vida se sintió como un: "Patito Feo"Juanpa Zurita dijo que era Lele Pons; Yuri, Alejandra Guzmán; Consuelo Duval, Fabiola Guajardo y Carlos Rivera apostó por Erika Buenfil.La simpatía de Banana al interpretar la canción Banana (Por un Maní)' no pudo con la magia de Duende ni con el misticismo de Xolo, quien llamó la atención de Consuelo. En sus pistas la actriz reveló que de pequeña se sentía cómo el patito feo pero cuando creció llegó a ser Miss Venezuela y tiene una solida carrera en el mundo de las telenovelas.Video Marjorie de Sousa revela su identidad detrás del personaje de Banana en ¿Quién es la Máscara?Mientras las manecillas del reloj seguían con su curso, el segundo triple combate comenzó, Medusa, Cerbero y Mapache hicieron su aparición.El enigma que rodeó a Mapache hizo que la salvaran los investigadores y la imponente presencia de Cerbero logró que el público se inclinara hacia él en los votos.Medusa quiso despistar a los investigadores al interpretar el éxito de Thalía y Maluma 'Desde esa Noche', pero no lo logró al 100 %.Este personaje sorprendió con su misticismo en el programa que tiene el secreto mejor guardado de la televisión.Video Medusa canta 'Desde esa Noche' y así es como sale de las profundidades del mar para mover las caderasEn su apuesta final, Consuelo Duval aseguró que la cantante Dulce se podía ocultar detrás de ese enigmático personaje y aunque Yuri lo dudó, apostó por Marisela.Alejados totalmente, Juanpa Zurita aseguró que era Lucía Méndez, quien se ocultaba detrás de Medusa y Carlos Rivera dijo que era Susana Zavaleta.Finalmente, Medusa se quitó la máscara y detrás de ella, tal como predijo Consuelo, estaba la cantante Dulce.La cantante asegura que su poderosa voz es el mejor regalo que los dioses le otorgaron. Además, llegó a la cima de su carrera con grandes éxitos como "Tu muñeca", "Aún lo amo" entre otros temas que siguen vigentes.Video Medusa revela su identidad en QELM 2020 y es Dulce El año pasado la llegada del reality show ¿Quién es la máscara? arrasó los niveles de audiencia, y parece que este 2020 no será la excepción. La segunda temporada 'arriba' al Canal de Las Estrella este 11 de octubre a las 8:30 de la noche, luego de que la producción tuviera una transformación debido a la pandemia por la covid-19. A partir de este domingo, personajes de una larga trayectoria artística en México e influencers se unirán para descubrir quiénes son las personas que se ocultan detrás de las máscaras.El programa es una adaptación de The Masked Singer —lanzado en Corea del Sur en 2015—y llegó a la televisión mexicana en agosto de 2019. De nueva cuenta, Omar Chaparro estará a cargo de la conducción de la edición 2020 de ¿Quién es la máscara 2? junto a él se le unen un elenco que con divertidas pistas tendrá que descifrar la verdadera identidad de los 18 personajes de esta temporada. El último de ellos en ser develado se coronará esta segunda temporada. A pocas horas del estreno, te presentamos a los jueces que alegrarán tu fin de semana, ¿podrán averiguar quién se esconde detrás de la máscara? Tras el éxito de la primera entrega, Consuelo Duval, Yuri, Carlos Rivera regresan a ¿Quién es la máscara 2?, y se integra por primera vez, Juan Pablo Zurita. Este año los jueces conocerán a los personajes Disco Ball, Banana, Tortuga, Elefante, Xoloitzcuintle, Zombie y Unicornio, cuyos disfraces cuentan con increíbles detalles. Ellos son los jueces de '¿Quién es la máscara 2?'Los investigadores de esta segunda temporada junto a la producción preparan una gran sorpresa para los televidentes, ya que ellos influirán más en la manera en que se desempeñen el reality show. Consuelo Duval Para la cómica y presentadora de televisión, regresar al programa de televisión producido por Miguel Ángel Fox, fue un "bálsamo para el alma" ya que era como jugar con los compañeros del "Desde que me levanto para el llamado es tan divertido, me siento como estábamos en la escuela y veo magia que generan los personajes tratando de engañarnos; aquí el ego se queda a un lado, todos somos niños, en eso me convierto en una niña otra vez, por lo que estaba "realmente feliz de formar parte de esta nueva etapa, de divertirme con todos ellos, se siente padrísimo".Carlos Rivera "Las conversaciones con los otros jueces eran geniales y, la verdad, es que muchas veces no podíamos creer lo que estábamos viendo", manifestó el artista en una entrevista con EFE. Juan Pablo Zurita El influencer compartió la aventura que significó ser parte de este programa "que es único, algo completamente irreverente, fresco y auténtico que tiene valores con los que yo me relaciono y al estar trabajando con ellos me fueron empapando de cosas desconocidas para mí".epc Ya se han descubierto la identidad de 8 de las 18 celebridades que se encuentran participando en la Segunda Temporada de ¿Quién es la Máscara?, los primeros en ser descubiertos fueron Poncho de Nigris y la actriz mariana Seoane. Los siguientes que perdieron su anonimato fueron Dulce y Marjorie de Sousa en las botargas de Banana y Medusa. Quienes no siguen en la competencia son la influencer Nath campos y el ex futbolista Braulio Luna. Los últimos descubiertos han sido el clavadista mexicano Rommel Pacheco en el personaje de Duende y el ex integrante de RBD quien perdió su identidad frente a Quetzal y que termino siendo Christian Chávez, quien no pudo continuar siendo pantera en el programa. Los 10 famosos que siguen ocultando su identidad detrás de un personaje son los siguientes: 2 botargas serian youtubers muy famosos, uno de ellos seria Cerbero que sería el Youtuber Alex Montiel en su personaje de El Escorpión Dorado quien además ya fue eliminado y esto se verá en programas más adelante, otro youtuber pero este dedicado a viajar por el mundo sería el que está detrás del disfraz de Jalapeño y la identidad correspondería al actor de teatro, cantante y ex conductor de Hoy, Alan Estrada es Jalapeño, quien lamentablemente ya también fue eliminado de la competencia, y podremos verlo próximamente. Dos actrices muy famosas y que también tienen una faceta como cantantes no muy conocidas serian quienes estén detrás de 2 botargas, una de ellas sería Unicornio y la famosa detrás del disfraz es la protagonista de la película Cindy la Regia, la actriz Casandra Sánchez Navarro es Unicornio, mientras que detrás de Elefante también esta una actriz más madura y que también ha sido conductora en Hoy y nos referimos a Laura Flores que sería Elefante. En la competencia hay 2 famosos, uno que se ha dedicado a la imitación y otro a la música, ellos estarían detrás de los personajes de Quetzal y de Xolo, Mane de la Parra es Quetzal, mientras que el personaje de Xolo estaría a cargo de uno de los actores principales de La parodia en sus primeras temporadas y nos referimos al actor Arath de la Torre quien es Xolo, el actor es también cantante aunque no haya explotado esa faceta mucho. Y también tenemos al integrante de uno de los duetos más famosos y exitosos de los últimos tiempos, el personaje de Zombie es Jesse Huerta del dueto Jesse & Joy, quien es el famoso come cerebros. También tenemos a 2 famosas ex integrantes de agrupaciones musicales que decidieron probar suerte como solista, una sería la ex integrante del desaparecido dueto Lu, nos referimos a Paty Cantú ella es Mapache en ¿Quién es la Máscara?. Y la otra seria ex integrante de Playa limbo y ganadora de Bailando por un Sueño y nos referimos a María León ella es Disco Ball en ¿Quién es la Máscara? 2020. Mientras que la identidad de Oso Polar es el actor Joaquín Cosío quien está detrás de la botarga, el actor de cine estaría explotando su faceta poco conocida como cantante en este concurso.