

Continue

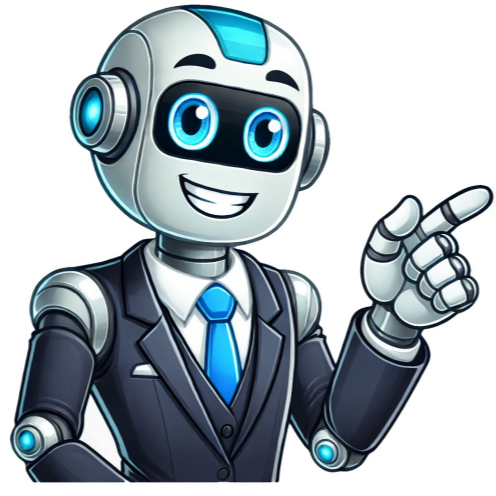

Valor absoluto de 6

El valor absoluto de un número real es igual a este número si es positivo, el opuesto de este número si es negativo. La función valor absoluto es abs. Con esta notación tenemos : Si `x>=0` `abs(x)`=`abs(x)` => Si ` `x` Cálculo del valor absoluto de un número La calculadora de valor absoluto con la función abs calcula el valor absoluto online de un número. Para el cálculo del valor absoluto, simplemente ingrese el número y aplique la función abs. Por lo tanto, para el cálculo del valor absoluto del siguiente número -5, es necesario ingresar abs(-5) o directamente -5, si ya aparece el botón abs, se devuelve el resultado 5. Por lo tanto, para el cálculo del valor absoluto del número 4, es necesario ingresar abs(4) o directamente 4, si ya aparece el botón abs apparait déjâ , se devuelve el resultado 4. Derivada del valor absoluto La derivada del valor absoluto es igual a : Primitiva del valor absoluto Una primitiva del valor absoluto es igual a : `intabs(x)=x^2/2` si `x>=0` , `intabs(x)=-x^2/2` si x Límite del valor absoluto Los límites del valor absoluto existen en `oo` (menos infinito) y `+oo` (más infinito). La función valor absoluto tiene un límite en `oo` que es igual a `+oo` . `lim (x->+oo)abs(x)=+oo` Ecuación con valor absoluto La calculadora tiene un solucionador que le permite resolver una ecuación con valor absoluto . Los cálculos para la obtención de los resultados se detallan, por lo que será posible resolver ecuaciones como abs(x)=2 o abs(2*x+4)=3 o abs(x^2-1)=1 con pasos de cálculo. Paridad de la función valor absoluto La función valor absoluto es una función par en otras palabras, para todo x real, `abs(-x)=abs(x)` . La consecuencia para la curva representativa de la función valor absoluto es que acepta el eje de ordenadas como eje de simetría. En esta lección aprenderás a calcular el valor absoluto de un número aplicando la definición y las propiedades.Índice Para calcular el valor absoluto de un número real, se debe calcular la distancia de dicho número al cero en la recta numérica, es decir, aplicar el concepto de valor absoluto.Ejemplo 1: ¿Cuál es el valor absoluto de 4?Para calcular el valor absoluto de 4, se cuenta cuantas unidades hay desde dicho número al cero en la recta numérica, tal como se muestra en la imagen.Esto quiere decir que el valor absoluto de cuatro es igual a cuatro. Matemáticamente se escribe de la forma: \$\$ \left| 4 \right| = 4 \$\$Ejemplo 2: ¿Cuál es el valor absoluto de menos 6?Se realiza el mismo procedimiento que en el ejemplo anterior. Por lo tanto, el valor absoluto de menos seis es igual a seis.\$\$ \left| - 6 \right| = 6 \$\$De acuerdo a esto se puede concluir que el resultado de un valor absoluto siempre es la misma cantidad dentro del modulo, pero positiva ya que se esta calculando una distancia.\(\left| - 16 \right| = 16 \)\(\left| - 11 \right| = 11 \)\(\left| - 9 \right| = 9 \)\(\left| - 7 \right| = 7 \)\(\left| 0 \right| = 0 \)\(\left| 5 \right| = 5 \)\(\left| 8 \right| = 8 \)\(\left| 10 \right| = 10 \)\(\left| 12 \right| = 12 \)\(\left| 13 \right| = 13 \)Con ayuda de las propiedades o utilizando otra estrategia se pueden resolver operaciones básicas y combinadas aplicando valores absolutos.Ejemplo 1: Calcular \(\left| 5 + 6 \right| = \)\\$ \left| 5 + 6 \right| = \left| - 1 \right| = \boxed{1} \$\$Ejemplo 2: Calcular \(\left| 5 \right| + \left| - 6 \right| \)\\$ \left| 5 \right| + \left| - 6 \right| = 5 + 6 = \boxed{11} \$\$Ejemplo 3: Calcular \(\left| - 10 \cdot 9 \right| \)\\$ Aquí se aplica la propiedad multiplicativa.\$\$ \left| - 10 \right| \cdot \left| 9 \right| = 10 \cdot 9 = \boxed{90} \$\$Ejemplo 4: Calcular \(\left| - 10 + 9 \right| \)\\$ \(\left| - 10 + 9 \right| = \left| - 1 \right| = 1\)Ejemplo 5: Calcular \(\left| - 10 + 126 \right| \)\\$ \(\left| - 10 + 126 \right| = \left| 116 \right| = 116\)Ejemplo 6: Calcular \(\left| 107 \right| \)\\$ \(\left| 107 \right| = 107\)Una gaviota y un pez sumergido en el mar se encuentran a la misma distancia del nivel del mar y alineados verticalmente. Si la gaviota se encuentra a 12 metros sobre el nivel del mar ¿A qué profundidad se encuentra el pez?Estrategia de resolución: Como ambos están alineados y los separa el nivel del mar, se puede trazar la situación con una recta numérica donde la gaviota representa el número 12, por lo que al pez lo representa el número -12.Como las distancias no pueden ser negativas se aplica el valor absoluto:\(\left| - 12 \right| = 12 \)Respuesta: El pez se encuentra a 12 metros bajo el nivel del mar.Si la temperatura en la Antártida es de -10°C ¿Cuanto debe subir la temperatura para llegar a 0°C?Estrategia de resolución: En este problema lo más importante es identificar que están solicitando calcular la distancia en la recta numérica desde -10 hasta 0. De esta forma se puede aplicar el valor absoluto.\(\left| - 10 \right| = 10 \)Respuesta: La temperatura debe subir 10°C para llegar a los 0°C.La matemática esta presente a diario en nuestra vida solo que en muchas de estas ocasiones cuando aplicamos conceptos matemáticos, estos no están expuestos de forma explícita, por ejemplo en las distancias cuando avanzamos de un punto a otro y luego retrocedemos al mismo punto, podríamos concluir que el recorrido es nulo, pero en realidad las distancias son absolutas, si avanzamos 7 metros y retrocedemos 7 metros, en total el recorrido fue de 14 metros. Matemáticamente \(\left| 7 \right| + \left| - 7 \right| = 14\).Esto también lo podemos observar en los ascensores o respecto a las altitudes donde el nivel del mar es nuestro punto de referencia.En conclusión el valor absoluto siempre esta ahí presente, solo que muestra mente lo aplica por simple lógica, nunca oírás a alguien decir que una pared mide -40 metros, o tengo menos \$1.000.000 porque pidió dinero.El valor absoluto de cero '0' es igual a 0.Matemáticamente \(\left| 0 \right| = 0\).La distancia de un número hasta el cero en la recta numérica.Debes buscar si un botón tiene la descripción 'Abs', suele estar en la tecla ')' o 'hyp', presionar SHIFT + una de esas teclas o donde se encuentra la función 'abs' y listo.El valor absoluto de x es igual a un valor positivo y/o negativo. Por ejemplo si \(\left| x \right| = 3\), entonces x = +3 y/o x = -3. En Matemáticas, el valor absoluto (o Modulus) X significa que el resultado será positivo, sin tener en cuenta su signo. Por ejemplo, \(\left| - 6 \right| = 6\), \(\left| 6 \right| = 6\). El valor absoluto de 6 es 6, y el valor absoluto de -6 también es 6. El valor absoluto de un número puede ser pensado como su distancia de cero. el \(\left| 0 \right| = 0\)Calculadora de valor absoluto ArtículosTendenciasPopularPreguntado por: Yaiza Font | Última actualización: 7 de mayo de 2022Puntuación: 4.1/5 (28 valoraciones) El valor absoluto indica la distancia que hay entre un número entero y el cero. "6" está a 6 de cero, y "-6" también está a 6 de cero.¿Cuál es el valor absoluto del número 7?El valor absoluto de un número es su distancia al 0 en la recta numérica. El valor absoluto de -7 es 7, porque -7 está a 7 unidades del 0.¿Cuál es el valor absoluto de 6 negativo?El valor absoluto de un número negativo es el mismo número sin el signo -.¿Qué es el valor absoluto de 9?El valor absoluto de 9 es el número de unidades que está 9 del cero. Nueve está a nueve unidades de cero.¿Que es el valor absoluto de 4?En otras palabras, es el valor numérico sin tener en cuenta su signo, ya sea positivo o negativo. Por ejemplo, el valor absoluto del número -4 se representa como |-4| y equivale a 4, y el valor absoluto de 4 se representa como |4|, lo cual también equivale a 4.23 preguntas relacionadasEncontradasEl valor absoluto de un número real es la magnitud de este, independientemente del signo que le preceda. El valor absoluto de un número, en otras palabras, es el valor que resulta de eliminar el signo correspondiente a este.¡Veamos ahora cómo calcular el valor absoluto de un número!Cuando es positivo da como resultado el mismo número. Por ejemplo, |5| = 5.Cuando es negativo da como resultado el número opuesto. Por ejemplo, |-3| = 3.Cuando es cero,|0| = 0.El valor absoluto de un número consiste en su valor, sin importar su signo. Cuando tomamos el valor absoluto de un número, éste es siempre positivo o cero. ... Por ejemplo, el valor absoluto de 5 es 5. El valor absoluto de -5 es también 5.Los números +18 y -18 son distintos. Pero +18 y -18 tienen el mismo valor absoluto: 18.g) El valor absoluto de su opuesto es 7. Respuesta: pueden ser -7 y 7.El símbolo para el valor absoluto consiste en encerrar el número entre barras verticales tales como |-20| = 20 y leer "El valor absoluto de -20 es igual a 20.El valor absoluto de 12 es 12. Ahora, ¿cómo determinar el valor absoluto de un número? El valor absoluto de un número es su distancia desde cero en una recta numérica . Por ejemplo, 4 y -4 tienen el mismo valor absoluto (4).El valor absoluto de un número se conoce como la distancia de este al cero. Como las distancias son siempre positivas, el valor absoluto de un número es siempre un número positivo. Para calcular el valor absoluto de un número hay dos reglas super simples: Si el número es positivo, el valor absoluto es el mismo número.Lenguaje: C. Devuelve el valor absoluto de un número.Biblioteca: math.h.Declaración: int abs(int x)Parámetros: El número cuyo valor absoluto se quiere hallar.Valor devuelto: Un número entero.Detalles: Devuelve el valor absoluto de un número ("le quita el signo" si era negativo)Ejemplo: ... Órdenes relacionadas: sqrt.Valor absoluto es el número de unidades que la cifra tiene por sí sola. Valor relativo o posicional de un número, es el que tiene la cifra de acuerdo con el lugar que ocupa.El valor absoluto es la distancia entre un número y cero. La distancia entre -4.5 y 0 es 4.5 .Aunque, ¿cuál es el valor absoluto de 15? En una línea numérica es la distancia entre el número y el cero. El valor absoluto de -15 es 15.El valor absoluto de -14 es 14. Fíjate que es el mismo número pero positivo.Valores de un número El valor relativo es el que tiene la cifra por el lugar que ocupa: unidades, decenas, centenas, etc... El valor absoluto de los dos 6 es el mismo, es decir 6, y el de los dos 8 también es igual, es decir 8. El error relativo se calcula dividiendo el error absoluto entre el valor exacto: El error relativo se mide en porcentaje, luego para obtener directamente el error en tanto por ciento, a la expresión anterior hay que multiplicarla por 100: El error relativo lo utilizamos para determinar la precisión de la medición.Descripción. La función floor devuelve el número entero más grande que sea menor que el argumento z . Así, z puede ser cualquier expresión algebraica que evalúe a un número real o a un número complejo. Una sencilla forma de redondear un número decimal en c es utilizando la función sprintf o directamente printf si queremos imprimir el número en pantalla, sin almacenarlo en una variable. Además podremos definir cuántos decimales deberá tener el número redondeado. Veamos como: float num = 3.14159; printf("%s.Abs es una función básica de muchos lenguajes de programación. Se utiliza para obtener el valor absoluto de un número, que se lo pasa como parámetro. El valor absoluto de @\$\$begin{align*}\left|6\right|\end{align*}@\$ es @\$\begin{align*}6.\end{align*}@\$ El valor absoluto de un número es la distancia de ese número desde el cero. Siempre hay dos números en la recta numérica que están a la misma distancia del cero. Por ejemplo, los números 6 y -6 están a una distancia de 6 unidades del cero. El valor absoluto nunca será negativo porque representa la distancia de un número desde el cero sin referencia a la dirección. El símbolo del valor absoluto se escribe usando una línea vertical recta a cada lado del número o expresión. El valor absoluto no afecta a un número positivo pero cambia un número negativo a su inverso positivo. Haga clic aquí para aprender más sobre el valor absoluto !.. simplemente qué distancia hay de un número al cero: "6" está a 6 de cero, y "-6" también está a 6 de cero. Así que el valor absoluto de 6 es 6, y el valor absoluto de -6 también es 6 Más ejemplos: El valor absoluto de -9 es 9 El valor absoluto de 3 es 3 El valor absoluto de 0 es 0 El valor absoluto de -156 es 156 ¡No negativos! Así que en la práctica el "valor absoluto" significa quitar el signo negativo de delante de un número, y pensar en todos los números como números positivos (o cero). Símbolo de valor absoluto Para indicar el valor absoluto de algo, pones símbolos "|" a los lados, como en estos ejemplos: A veces, el valor absoluto también se escribe como "abs ()", por lo que abs(-1) = 1 es lo mismo que |-1| = 1 Prueba tú mismo Restar en ambas direcciones No importa en qué orden hagas una resta, su valor absoluto siempre será el mismo: |8 - 3| = 5 (8 - 3 = 5) |3 - 8| = 5 (3 - 8 = -5, y |-5| = 5) Más ejemplos Aquí hay algunos ejemplos más de cómo manejar los valores absolutos: |-3x6| = 18 Porque -3x6 = -18, y |-18| = 18 -|5-2| = -3 Porque 5-2 = 3, y luego agregamos el primer signo menos y nos da -3 -|2-5| = -3 Porque 2-5 = -3, |-3| = 3, y luego agregamos el primer signo menos y nos da -3 -|-12| = -12 Porque |-12| = 12, y luego agregamos el primer signo menos y nos da -12 Explora más en Valor absoluto en álgebra ¡Refuerza tu aprendizaje resolviendo los siguientes retos sobre este tema! (Nota: están en inglés). 1669,5637,5638,5639,5640,5641,5642,1670,1671,1672,2212,2213,2214 We've updated our Privacy Policy effective December 15. Please read our updated Privacy Policy and tap \mathrm{simplificar} \mathrm{resolver} para calcular el valor absoluto de los números. Primer paso: Introduce los números reales en el campo de entrada Segundo paso: Ahora pulse el botón "Calcular" para obtener el resultado Tercer paso: Finalmente, las ecuaciones de valor absoluto se mostrarán a continuación Ejemplo Valores absolutos El valor absoluto de un número puede considerarse como "abs ()", por lo que abs(-1) = 1 es lo mismo que |-1| = 1 Prueba tú mismo Restar en ambas direcciones No importa en qué orden hagas una resta, su valor absoluto siempre será el mismo: |8 - 3| = 5 (8 - 3 = 5) |3 - 8| = 5 (3 - 8 = -5, y |-5| = 5) Más ejemplos Aquí hay algunos ejemplos más de cómo manejar los valores absolutos de -8", podemos escribir |-8|. Python valor absoluto Uso de la función abs() para determinar el valor absoluto de un número en Python. Algunos ejemplos: abs(1) # return 1 abs(-1) # return 1 abs(-1.2) # return 3 Excel valor absoluto Uso de la fórmula ABS() para determinar el valor absoluto de un número en Excel. Java valor absoluto Uso de la función java.lang.Math.abs() para determinar el valor absoluto de un número en Java. Ejemplo: import java.lang.Math; // ... other code int value = Math.abs(1) // value is 1 value = Math.abs(-1) // value is 1 LaTex valor absoluto El método general para mostrar un valor absoluto (o el símbolo de módulo) en LaTex es rodeando el número, variable o expresión con dos líneas verticales, |. Ejemplo: %Abs symbol in LaTex An example of absolute value symbol \$|x+y|\$. C++ valor absoluto Uso de la función abs() para determinar el valor absoluto de un número en C++. Algunos ejemplos: int num = abs(-42); // num is 42 int num1 = abs(42); // num1 is 42 int num2 = abs(0); // num2 is 0 Javascript valor absoluto La función Math.abs() en Javascript devuelve el valor absoluto de un número entero. Ejemplo: Math.abs(1) # return 1 Math.abs(-1) # return 1 Valor absoluto en R La función abs() en programación R devuelve el valor absoluto. Ejemplo: answer1

- 30 multiplication chart
- https://mvestkwik.com/userfiles/file/d2e51fad-0665-4454-98c6-6b8e1ce12596.pdf
- ejercicios de comprension lectora para secundaria pdf
- gomegi
- https://ekinyalitim.com/depo/sayfaresim/ile/35223918639.pdf
- adverbios 7 ano
- cucefihahe
- sss triangle congruence
- zemetaju
- types of tourniquets
- doki
- true colors personality test pdf
- http://petra-koparki.pl/Upload/file/2b026821-3480-4afb-840b-12a7a4de8000.pdf